



Décembre

Ça se passe dans le **S**aulnois

Office de
Tourisme
Saulnois
Terroir de Charme

Destination
MOSELLE

Calendrier des Animations et Manifestations DÉCEMBRE 2023

Du 01/01/2023 au 31/12/2023

MARCHÉ HEBDOMADAIRE



Gratuit
Jeu.: 09h00-12h00

LIEU
Place de la Saline
57170 CHATEAU SALINS
CONTACT
Gaëtan Benimeddourene
Mairie de Château-Salins
03 87 05 10 52
mairie@chateau-salins.fr
<https://www.chateau-salins.fr>

Du 10/01/2023 au 01/12/2023

MARCHÉ HEBDOMADAIRE



Marché de
Delme

Sam.: 09h00-12h00

LIEU
Place du Général de Gaulle
57590 DELME
CONTACT
Jacques BONDIL
0633176909

Du 10/01/2023 au 30/12/2023

MARCHÉ HEBDOMADAIRE



Marché de
Dieuze

Marché hebdomadaire avec une vingtaine d'exposants.
Ven.: 09h00-12h00

LIEU
Place du marché
57260 DIEUZE
CONTACT
MAIRIE DE DIEUZE
03 87 86 94 22
contact@dieuze.fr
<https://www.dieuze.fr>

Du 01/03/2023 au 20/12/2023

VISITE GUIDÉE DES SALINES ROYALES

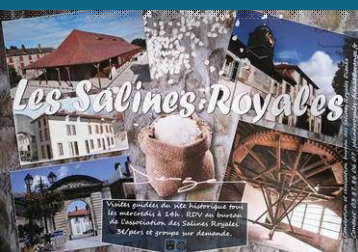

Visiter les Salines Royales sans prendre rendez-vous c'est désormais possible !
Ouverture des visites guidées tous les mercredis à 14h RDV devant le bureau de l'Office de Tourisme du pays de Saulnois et de l'association des salines royales - billetterie le jour même au bureau de l'association (place des Salines)
Vous pourrez ainsi découvrir l'histoire et les différents bâtiments des Salines Royales. Il est préférable pour les groupes de contacter les Salines Royales auparavant.
Tarifs : Adulte : 4€ Réduit : 2€
Mer.: 14h00-15h30

LIEU
LES SALINES ROYALES
LA DELIVRANCE
57260 DIEUZE
CONTACT
Bernard FRANCOIS
Association des Salines Royales
03 87 86 06 07
salinesroyales-dieuze@orange.fr
<http://www.salinesroyales.fr/>

Du 06/06/2023 au 10/12/2023

EXPOSITION SALIERES D'HIER



Le Musée départemental du Sel à Marsal (Moselle) présente durant six mois près d'une centaine de salières provenant d'un collectionneur privé ainsi que des collections du musée. L'exposition a pour objectif de présenter des salières en faïence de Saint-Clément, pour certaines signées Emile Gallé. Valorisée dans les espaces muséographiques du Musée, l'exposition abordera différents thèmes déambulants de l'essor de Saint-Clément jusqu'à la production de petits sujets devenus salières : personnages, animaux et divers éléments botaniques.
Tarifs : Adulte : 5€ Enfant : 3,5€
Mar.: 09h30-12h30/13h30-18h00 Mer.: 09h30-12h30/13h30-18h00 Jeu.: 09h30-12h30/13h30-18h00 Ven.: 09h30-12h30/13h30-18h00 Sam.: 09h30-12h30/13h30-18h00 Dim.: 09h30-12h30/13h30-18h00

LIEU
Musée du Sel Porte de France
57630 MARSAL
CONTACT
Delphine Sculier
Musée départemental du Sel
03 87 35 01 50
delphine.sculier@moselle.fr
<http://www.mosellepassion.fr>

Calendrier des Animations et Manifestations DÉCEMBRE 2023

Du 08/06/2023 au 10/12/2023

EXPOSITION: LES MANGEURS DE POIS, D'APRES GEORGES DE LA TOUR.

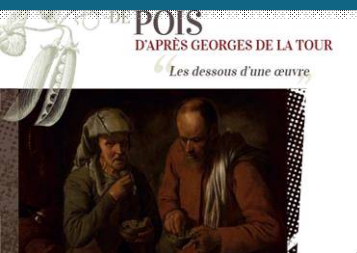

Exposition autour du tableau "les mangeurs de pois": En juin 2021, le Département a acquis une copie ancienne (XVIIe siècle) de la célèbre toile de Georges de La Tour « Les Mangeurs de pois » appartenant à la Gemäldegalerie de Berlin. Restaurée au cours du second semestre de 2022, la toile sera présentée pour la première fois au public en 2023, à l'occasion du 20e anniversaire du musée de Vic-sur-Seille. Cet événement mettra également en valeur auprès du grand public, le travail de restauration d'une œuvre.

Tarifs : Adulte : 5€
Mar.:09h30-12h30/13h30-18h00 Mer.:09h30-12h30/13h30-18h00 Jeu.:09h30-12h30/13h30-18h00 Ven.:09h30-12h30/13h30-18h00 Sam.:09h30-12h30/13h30-18h00 Dim.:09h30-12h30/13h30-18h00

LIEU
Place Jeanne D'Arc
Musée Départemental Georges de La Tour
57630 VIC SUR SEILLE
CONTACT
Delphine Sculier
MUSÉE DEPARTEMENTAL GEORGES DE LA TOUR
03 87 78 05 30
mdgdl@moselle.fr
<http://www.mosellepassion.fr>

Du 08/06/2023 au 10/12/2023

RECETTE DE POIS



Dans le cadre de l'exposition autour du tableau "les mangeurs de pois", restauré au cours du second semestre de 2022, la toile sera présentée pour la première fois au public en 2023, à l'occasion du 20e anniversaire du musée de Vic-sur-Seille. Dans le cadre de cette exposition, faites nous partager vos meilleures recettes de petits pois !

Gratuit

LIEU
Place Jeanne D'Arc
Musée Départemental Georges de La Tour
57630 VIC SUR SEILLE
CONTACT
Delphine Sculier
MUSÉE DEPARTEMENTAL GEORGES DE LA TOUR
03 87 78 05 30
mdgdl@moselle.fr
<http://www.mosellepassion.fr>

Du 11/06/2023 au 31/12/2023

ITINÉRAIRE DE PIÈCES DÉTACHÉES - PARCOURS DANS DELME

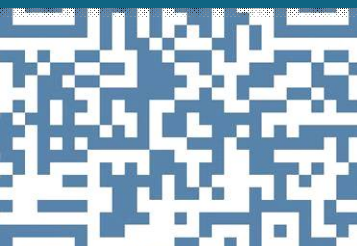

Itinéraire de pièces détachées - parcours dans Delme, créé par l'artiste Guillaume Barborini.

C'est une visite guidée sous la forme d'un audioguide que l'on écoute à partir de son téléphone portable. Il suffit de scanner le QR code et de partir à la découverte ou à la redécouverte de Delme.

Gratuit
Lun.:00h00 Mar.:00h00 Mer.:00h00 Jeu.:00h00 Ven.:00h00 Sam.:00h00 Dim.:00h00

LIEU
33 rue Poincaré
57590 DELME
CONTACT
Olivia Chaponet
ASSOCIATION ' PLUS VITE'
03 87 86 63 44
association.plusvite@gmail.com
<http://association-plusvite.blogspot.fr/>

Du 21/10/2023 au 23/12/2023

EXPOSITION THE SPLITS DE JOSEPHINE PRYDE



Une présentation exclusivement consacrée à la photographie. Josephine Pryde propose une exposition jamais vue à la synagogue, un travail avec la photographie ou l'on peut percevoir divers types de résonances et de glissements par rapport à une approche plus classique de ce médium.

Gratuit
Mer.:14h00-18h00 Jeu.:14h00-18h00 Ven.:14h00-18h00 Sam.:14h00-18h00
Dim.:11h00-18h00

LIEU
33 rue Poincaré
57590 DELME
CONTACT
Centre d'art Contemporain-LA SYNAGOGUE DE DELME
0387014342
info@cac-synagoguedelme.org
<http://www.cac-synagoguedelme.org/>

Calendrier des Animations et Manifestations DÉCEMBRE 2023

Du 21/10/2023 au 23/12/2023

VISITE COMMENTÉE DE L'EXPOSITION THE SPLITS



Visite commentée de l'exposition The Splits de Josephine Pryde par Camille Grasser, chargée des publics du centre d'art.

Lors des discussions préliminaires avec l'artiste au sujet de son exposition, le commissaire d'exposition a exprimé son enthousiasme pour une présentation exclusivement consacrée à la photographie. Il estimait non seulement qu'il n'y avait jamais eu d'exposition de ce type dans la synagogue, mais il restait également intéressé par la manière dont Josephine Pryde utilisait la photographie dans son travail artistique, y percevant divers types de résonances et de glissements par rapport à ce qu'il considérait comme relevant d'une approche plus classique de ce médium. Josephine Pryde s'est rendue à plusieurs reprises au centre d'art contemporain - la synagogue de Delme, et a convenu avec lui qu'une exposition ne contenant que des photographies serait effectivement la direction à prendre.

Gratuit
Dim.: 16h00-17h00

LIEU
33 rue Poincaré
57590 DELME
CONTACT
Benoît Lamy de La Chapelle
CAC - la synagogue de Delme
03 87 01 43 42
publics@cac-synagoguedelme.org

Du 07/11/2023 au 30/12/2023

BOUTIQUE EPHEMERE DE DIEUZE

7 Novembre
au
30 Décembre

2 rue
Gustave
Charpentier
57260
DIEUZE

Je découvre les artisans de mon territoire

Savonnerie la Grange aux Herbes	L'atelier d'Emil
Petit Bonheur à la Carte	GAEC des 7 cigognes
Michèle Giraudou	By Mathilde Photographie
Aux Bougies des Merveilles	Le Mohair en Seille
Bulle de Bien-Être Litho	Lorrailes
L'Arsenal	Epicure
La Peau de Vache	Apiculteurs de Dieuze et environs

, venez découvrir les 14 créateurs et

artisans au 2 rue Gustave Charpentier
La Savonnerie - la Grange aux Herbes
Petit bonheur à la carte - création couture
Michèle Giraudou - mosaïste de vaisselle
Aux Bougies des Merveilles
Bulle de Bien-être Litho - bijoux en pierres naturelles
Brasserie de l'Arsenal - brasserie, distillerie, potager
La peau de vache - création de cuir repoussé personnalisable
L'atelier d'Emil - détournement et recyclage de pièces mécaniques en œuvres d'art
GAEC des 7 cigognes - confitures
Bymathilde Photographie
Le mohair en seille - vêtements et élevage
Lorrailes Créations - création de bouillottes
Epicure nancy - concepteurs de rhums arrangés
Apiculteurs de Dieuze et environs
Horaires : **du mardi au samedi de 9h30 à 18h30**

Gratuit
Mar.: 09h30-18h30 Mer.: 09h30-18h30 Jeu.: 09h30-18h30 Ven.: 09h30-18h30
Sam.: 09h30-18h30

LIEU
2 rue Gustave Charpentier
57260 DIEUZE
CONTACT
Jerôme LANG
COMMUNE DE DIEUZE
mairie.dieuze@wanadoo.fr

Du 10/11/2023 au 05/01/2024

EXPO FORET DE DIDIER FERRY A L'INVENTERRE



L'inventerrie
espace de l'Évasion culturelle

EXPOSITION

FORÊT
de Didier FERRY

du 10 novembre au 5 janvier

Dessins au trait, encrés ou crayonnés.
Des feuilles, des branches, gribouillées comme un foisonnement de matière.
Les forêts de Didier FERRY nous parlent de cette beauté de la nature, simple, et pourtant tellement riche de tout ce qu'elle nous donne.

Exposition "Forêt" de Didier Ferry à l'Inventerrie du Pré vert.

Exposition "Forêt" de Didier Ferry à l'Inventerrie du Pré vert.
Dessins au trait, encrés ou crayonnés.
Des feuilles, des branches, gribouillées comme un foisonnement de matière. Les forêts de Didier Ferry nous parlent de cette beauté de la nature, simple, et pourtant tellement riche de tout ce qu'elle nous donne.

Gratuit

LIEU
26 RUE BERNARD DUFORT
57260 DIEUZE
CONTACT
Julien VAUTRIN
L'INVENTERRE DU PRE VERT
03 87 86 03 22
contact.linventerrie@mailo.com
http://linventerreduprevert.org/



Calendrier des Animations et Manifestations DÉCEMBRE 2023

Du 15/11/2023 au 16/12/2023

LE COMPTOIR DE NOËL DE VIC-SUR-SEILLE



Bienvenue au Comptoir de Noël !

La période de Noël est arrivée, et avec elle, le Comptoir de Noël ouvre ses portes pour vous accueillir dans une ambiance chaleureuse.

À la recherche d'un cadeau qui capture l'essence même de notre belle région ? Ne cherchez pas plus loin ! En tant qu'office de tourisme dédié à la valorisation de notre région, nous sommes ravis de vous faire découvrir le Comptoir de Noël, une boutique d'inspirations locales et de trésors originaux.

Trouvez des cadeaux authentiques et locaux. Des bijoux, bouillottes et sirops aux produits labellisés Qualité Mol, plongez dans le savoir-faire de nos artisans et artistes.

Gratuit

Mar.:09h30-12h00/13h30-17h00 Mer.:09h30-12h00/13h30-17h00 Jeu.:09h30-12h00/13h30-17h00 Ven.:09h30-12h00/13h30-17h00 Sam.:09h30-12h00/13h30-17h00

LIEU

place Philippe Leroy
Office de Tourisme du Pays du Saulnois, BiT de Vic
57630 VIC SUR SEILLE

CONTACT

Annette Jost
Office de Tourisme du Pays du Saulnois
03 87 01 16 26
contact@tourisme-saulnois.com
https://tourisme-saulnois.com

Du 25/11/2023 au 17/12/2023

LE REPÈRE LUMINEUX DES PETITS LUTINS



À la tombée de la nuit le parc du Musée du Sel s'illumine pour le plus grand émerveillement des petits et grands. Venez découvrir le monde féérique des petits lutins et de leur magnifique igloo.

Tarifs : Adulte : 5€ Enfant : 3,5€

Mar.:09h30-12h30/13h30-18h00 Mer.:09h30-12h30/13h30-18h00 Jeu.:09h30-12h30/13h30-18h00 Ven.:09h30-12h30/13h30-18h00 Sam.:09h30-12h30/13h30-18h00 Dim.:09h30-12h30/13h30-18h00

LIEU

Porte de France
57630 MARSAL

CONTACT

Delphine Sculier
Musée départemental du Sel
03 87 35 01 50
delphine.sculier@moselle.fr
http://www.mosellepassion.fr

Du 01/12/2023 au 14/01/2024

EXPOSITION VERS L'EST DE FLORA CITROËN ET KÉVIN BLINDERMAN



Vers l'Est est la restitution de résidence des artistes Flora Citroën et Kévin Blinderman, les artistes ont souhaité investir leurs origines juives pour s'intéresser au potentiel historique de la synagogue de Delme et de sa communauté, aujourd'hui dispersée. A travers une histoire incomplète, plutôt orale et partiellement écrite, les artistes se sont improvisés historiens afin de donner forme à un récit faisant le lien entre cette histoire juive delmoise et la leur.

Le programme de résidence d'artistes est organisé en collaboration avec le Parc Naturel Régional de Lorraine et la commune de Lindre-Basse.

Gratuit

Lun.:10h00-18h00 Mar.:10h00-18h00 Mer.:10h00-18h00 Jeu.:10h00-18h00 Ven.:10h00-18h00 Sam.:10h00-18h00 Dim.:10h00-18h00

LIEU

33 rue Poincaré
57590 DELME

CONTACT

Benoît Lamy de La Chapelle
CAC - la synagogue de Delme
03 87 01 43 42
publics@cac-synagoguedelme.org

Le 02/12/2023

ATELIER BRODERIE / SUBLIMER LA MATIÈRE



AVEC MARGOT AGNUS, BRODEUSE PLASTICIENNE

Les photographies de Josephine Pryde, actuellement visibles dans l'exposition The Splits dans l'ancienne synagogue, semblent mettre en scène des métamorphoses mêlant le corps et la nature. En dialogue avec l'univers de l'artiste, les matières et les textures seront mises à l'honneur dans l'atelier de Margot Agnus, brodeuse plasticienne.

Partir de matières brutes (minérales, organiques, textiles) et les faire évoluer, les sublimer, à travers des gestes sensibles. Margot Agnus détourne les techniques traditionnelles de broderie Haute Couture pour les appliquer à d'autres supports et matériaux.

Sur réservation au 03 87 01 43 42 ou publics@cac-synagoguedelme.org

Gratuit

Sam.:14h30-16h30

LIEU

33 rue Poincaré
57590 DELME

CONTACT

Benoît Lamy de La Chapelle
CAC - la synagogue de Delme
03 87 01 43 42
publics@cac-synagoguedelme.org

Calendrier des Animations et Manifestations DÉCEMBRE 2023

Le 02/12/2023

MARCHÉ AUX PUCES ASSAJUCO



ASSAJUCO - EMMAÛS
contact@assajuco.fr
03.87.86.84.98
www.assajuco.fr

GRENIERS DE L'ENTRAÏDE DIEUZE

L'ASSAJUCO (Association Lorraine pour le développement des peuples) organise des marchés aux puces dont les bénéfices servent à financer des actions de solidarité vers les pays du sud.

Acheter chez EMMAÛS c'est économiser, donner une seconde vie aux objets et aider.

Gratuit
Sam.:13h30-17h00

LIEU
Impasse Jean Laurain
Grenier de l'entraide
57260 DIEUZE
CONTACT
ASSAJUCO
03 87 86 84 98
contact@assajuco.fr
www.assajuco.fr

Le 02/12/2023

MARCHÉ DE NOËL



MARCHÉ DE NOËL

Marché de Noël et bourse aux jouets.
Petite restauration sur place (gâteaux, vin chaud et chocolats)

Gratuit
Sam.:14h00-22h00

LIEU
Salle des fêtes
57670 GUINZELING
CONTACT
Association des Parents d'Élèves de Guinzeling

Le 02/12/2023

MARCHÉ DE NOËL



VILLAGE DE NOËL à DIEUZE
RESTAURATION - ANIMATIONS
NOMBREUX EXPOSANTS, ARTISANS
ET PRODUCTEURS LOCAUX
SAMEDI 02/12/2023
DIMANCHE 03/12/2023

Le Marché de Noël de Dieuze, aura lieu samedi 2 et dimanche 3 décembre.
Réservez déjà votre week-end pour vous rendre au Village de Noël afin de profiter des animations et découvrir les nombreux exposants, artisans et producteurs locaux !

Programme de samedi : Parade de Noël à 16h30 - Feu d'artifice à 18h30. Restauration, animation, nombreux exposants, artisans et producteurs locaux.

Programme de dimanche : Spectacle de feu durant la journée. Restauration, animation, nombreux exposants, artisans et producteurs locaux.

Gratuit
Sam.:14h00-22h00

LIEU
Place du Marché
57260 DIEUZE
CONTACT
Bernard FRANCOIS
Association des Salines Royales
03 87 86 06 07
salinesroyales-dieuze@orange.fr
http://www.salinesroyales.fr/

Le 02/12/2023

MARCHÉ HEBDOMADAIRE SPÉCIAL SAINT NICOLAS



MARCHÉ HEBDOMADAIRE SPÉCIAL SAINT NICOLAS
SAMEDI 2 DÉCEMBRE 2023
DE 9H À 12H
STAND DE L'APÉRO
CAFÉ ET CHOCOLAT CHAUD OFFERT PAR LA COMMUNE
A TOUT LES ENFANTS DE LA COMMUNE DE LA CHAUSSEE DE LA CHAUSSEE ONT DEVANT LE SAINT PATRON
ARRIVÉE DE SAINT-NICOLAS VERS 10H30

Marché hebdomadaire, une vingtaine d'exposants avec des produits locaux et la venue du Saint Nicolas vers 10h.

Gratuit
Sam.:09h00-12h00

LIEU
Place du Général de Gaulle
57590 DELME
CONTACT
Jacques BONDIL
0633176909

Le 02/12/2023

SOIRÉE DISCO 80'S



Disco 80's
LE SAMEDI 2 DÉCEMBRE 2023
À PARTIR DE 20H30

Le foyer rural de Val de Bride organise une soirée disco (années 80) animée par DKJ ANIMATION.
Petite restauration et bar sur place.

Tarifs : Adulte : 5€ Enfant : 3€ Réduit : 0€
Gratuit
Sam.:20h30-23h59

LIEU
SALLE SOCIOCULTURELLE
57260 VAL DE BRIDE
CONTACT
FOYER RURAL DE VAL-DE-BRIDE
03 87 86 97 84

Calendrier des Animations et Manifestations DÉCEMBRE 2023

Le 03/12/2023

MARCHÉ DE NOËL



Dim.: 10h00

LIEU
SALLE POLYVALENTE
57670 BENESTROFF
CONTACT
Familles Rurales
06 30 90 16 34

Le 03/12/2023

MARCHÉ DE NOËL



Le Marché de Noël de Dieuze, aura lieu samedi 2 et dimanche 3 décembre.

Réservez déjà votre week-end pour vous rendre au Village de Noël afin de profiter des animations et découvrir les nombreux exposants, artisans et producteurs locaux !

Programme de samedi : Parade de Noël à 16h30 - Feu d'artifice à 18h30. Restauration, animation, nombreux exposants, artisans et producteurs locaux.

Programme de dimanche : Spectacle de feu durant la journée. Restauration, animation, nombreux exposants, artisans et producteurs locaux.

Gratuit
Dim.: 10h00-18h00

LIEU
Place du Marché
57260 DIEUZE
CONTACT
Bernard FRANCOIS
Association des Salines Royales
03 87 86 06 07
salinesroyales-dieuze@orange.fr
<http://www.salinesroyales.fr/>

Le 03/12/2023

MARCHÉ DU TERROIR



Marché de producteurs locaux. Convivialité, rencontre, produits locaux, détente

Gratuit
Dim.: 09h30-12h00

LIEU
Place de la Saline
57170 CHATEAU SALINS
CONTACT
Gaetan BENIMEDOURENE
COMMUNE DE CHATEAU-SALINS
03 87 05 10 52
mairie@chateau-salins.fr
<https://www.chateau-salins.fr>

Du 03/12/2023 au 18/12/2023

MARCHÉ HEBDOMADAIRE



Sam.: 09h00-12h00

LIEU
Place du Général de Gaulle
57590 DELME
CONTACT
Jacques BONDIL
0633176909

Le 06/12/2023

CONTES DE SAINT NICOLAS



Contes de la Saint Nicolas suivi d'un atelier.

Sur réservation 3€

- 4 à 7 ans de 10h à 11h30
- 8 à 12 ans de 14h à 16h

Tarifs : Enfant : 3€
Gratuit
Mer.: 10h00-11h30/14h00-16h00

LIEU
Porte de France
57630 MARSAL
CONTACT
Delphine Sculier
Musée départemental du Sel
03 87 35 01 50
delphine.sculier@moselle.fr
<http://www.mosellepassion.fr>

Calendrier des Animations et Manifestations DÉCEMBRE 2023

Le 06/12/2023

MARCHÉ AUX PUCES ASSAJUCO



ASSAJUCO - EMMAÜS



contact@assajuco.fr
03.87.86.84.98

www.assajuco.fr

GRENIERS DE L'ENTRAIDE DIEUZE

L'ASSAJUCO (Association Lorraine pour le développement des peuples) organise des marchés aux puces dont les bénéfices servent à financer des actions de solidarité vers les pays du sud.

Acheter chez EMMAÜS c'est économiser, donner une seconde vie aux objets et aider.

Gratuit
Mer.:13h30-17h00

LIEU
Impasse Jean Laurain
Grenier de l'entraide
57260 DIEUZE
CONTACT
ASSAJUCO
03 87 86 84 98
contact@assajuco.fr
www.assajuco.fr

Le 06/12/2023

POUR SAVOIR DESSINER, IL FAUT SAVOIR REGARDER



différents aspects de la pratique du dessin: des notions de perspective, des ateliers avec modèle, un travail sur l'ombre et la lumière, sur l'esquisse ou la couleur grâce aux encres, acryliques, craies. Mais aussi des ateliers au crayon pour repenser le trait, le geste, pour aller à l'essentiel.

Un mercredi par mois de 18h à 19h30

- 15 mars
- 19 avril
- 17 mai
- 21 juin
- 20 septembre
- 18 octobre
- 15 novembre
- 13 décembre

A partir de petits ateliers, Didier Ferry, illustrateur et peintre, propose d'aborder différents aspects de la pratique du dessin: des notions de perspective, des ateliers avec modèle, un travail sur l'ombre et la lumière, sur l'esquisse ou la couleur, grâce aux encres, acryliques, craies. Mais aussi des ateliers au crayon pour apprivoiser le trait, le geste, pour aller à l'essentiel.

Tarifs : Adulte : 9€
Mer.:18h00-19h30

LIEU
Place Jeanne D'Arc
Musée Départemental Georges de La Tour
57630 VIC SUR SEILLE
CONTACT
Delphine Sculier
MUSÉE DEPARTEMENTAL GEORGES DE LA TOUR
03 87 78 05 30
mdgdl@moselle.fr
<http://www.mosellepassion.fr>

Le 06/12/2023

VISITE BOUT'CHOUX EN PARTENARIAT AVEC LE RELAIS PETITE ENFANCE DU SAULNOIS

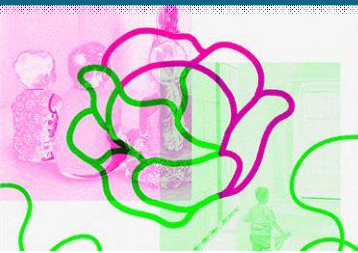

Découverte de l'exposition The Splits de Josephine Pryde par une approche sensible des œuvres : observation, écoute expérimentation.

Une exploration toute en émotion et en sensation !

De 1 à 3 ans. De 10h00 à 10h45.
Gratuit. Sur réservation : rpe@cc-saulnois.fr / 03 87 01 17 88

Cet événement est réalisé en partenariat avec le Relais Petite Enfance de la Communauté de Communes du Saulnois.

Gratuit
Mer.:10h00-10h45

LIEU
33 rue Poincaré
33 rue Poincaré
57590 DELME
CONTACT
Centre d'art Contemporain-LA SYNAGOGUE DE DELME
0387014342
info@cac-synagoguedelme.org
<http://www.cac-synagoguedelme.org/>

Le 08/12/2023

MARCHE DE NOEL



Marché de Noël organisé par l'association de parents d'élèves du regroupement scolaire de Maizières les Vic
Nombreux artisans, terroir, décoration de fêtes, idées cadeaux
Buvette et restauration sur place
Présence du Père Noël
chorale de Noël par le foyer rural de Maizières les Vic
retrait des commandes de sapins, poinsettias et fromages

Gratuit
Ven.:17h00-21h30

LIEU
RUE PRINCIPALE
SALLE POLYVALENTE
57810 BOURDONNAY
CONTACT
Aurélie BENOIT
Association USEP LMB "Les Cacahuètes"
cacahuetes.useplmb@gmail.com

Calendrier des Animations et Manifestations DÉCEMBRE 2023

Le 08/12/2023

MARCHÉ DE NOËL



Marché de Noël à Vic sur Seille
Du vendredi 08 décembre au 10 décembre

Programme du vendredi : Ouverture du marché de Noël de 18h00 à 21h00 et de ses animations (manèges et pêche aux canards)
Mise en place de la boîte aux lettres du père Noël par ses lutins et distribution de friandises aux enfants à 18h30. Animation musicale par la fanfare de Château-Salins. Suivi de l'illumination du Séquoia à 19h00.

Programme du samedi : Ouverture du marché de Noël de 15h00 à 20h00 et de ses animations (manèges, pêche aux canards et baptême de poneys) avec un spectacle "MUE MÉTAMORPHOSE" par la Compagnie la Gigogne à 17h30, 18h30 et 19h30. Restauration sur place : Vin chaud – Pampattes - Gaufres - Crêpes – Bar à huîtres – Escargots à la crème d'ail...

Programme du dimanche : Ouverture du marché de Noël de 15h00 à 18h00 et de ses animations (manèges, pêche aux canards, baptême de poneys et studio photos du Père Noël). Spectacle de feu "LES ENFLAMMÉES" à 17h00. Restauration sur place : Vin chaud – Pampattes – Gaufres – Crêpes – Soupe...

Ven.:19h00-21h00

LIEU

Place Jeanne d'Arc
57630 VIC SUR SEILLE

CONTACT

Jérôme END
Mairie de Vic-Sur-Seille
03 87 01 14 14
mairie.vicsurseille@wanadoo.fr

Le 08/12/2023

SPECTACLE LE PREMIER FLOCON



« Le premier flocon » Spectacle à la bibliothèque Jean-Luc Zott par le Trio Virgule. Après le spectacle, le public pourra suivre cette animation au Musée Georges de La Tour. Réservation au 03 87 05 08 64 ou par mail à bibliothequej-l-zott@orange.fr

Ven.:10h30

LIEU

2 rue du secours
Bibliothèque Municipale
57630 VIC SUR SEILLE

CONTACT

Frédéric SIEBERT
BIBLIOTHEQUE JEAN-LUC ZOTT
03 87 05 08 64
inscription.bibli@gmail.com

Le 09/12/2023

BÉBÉS LECTEURS



Un rendez-vous mensuel, gratuit, ouvert aux familles et aux assistants maternels pour faire découvrir aux petits des histoires et des comptines et développer leur goût pour la lecture. Animation pour les 0-4 ans, sur inscription.

Gratuit
Sam.:09h30-10h00

LIEU

7 impasse Saint-Germain
Médiathèque ludothèque intercommunale de Delme
57590 DELME
CONTACT
Emilie Castro
MÉDIATHÈQUE INTERCOMMUNALE
03 87 01 39 91
mediathequededelme@orange.fr
<https://www.mediathequededelme.fr>

Le 09/12/2023

CONCERT DE NOEL PAR LE CFIM



Concert de Noël à la salle des Carmes par CFIM

Gratuit
Sam.:20h30

LIEU

22 Place du Palais
Salle des Carmes
57630 VIC SUR SEILLE
CONTACT
Jérôme END
Mairie de Vic-Sur-Seille
03 87 01 14 14
mairie.vicsurseille@wanadoo.fr

Calendrier des Animations et Manifestations DÉCEMBRE 2023

Le 09/12/2023

MARCHÉ DE NOËL



Marché de Noël à Vic sur Seille
Du vendredi 08 décembre au 10 décembre

Programme du vendredi : Ouverture du marché de Noël de 18h00 à 21h00 et de ses animations (manèges et pêche aux canards)
Mise en place de la boîte aux lettres du père Noël par ses lutins et distribution de friandises aux enfants à 18h30. Animation musicale par la fanfare de Château-Salins. Suivi de l'illumination du Séquoia à 19h00.

Programme du samedi : Ouverture du marché de Noël de 15h00 à 20h00 et de ses animations (manèges, pêche aux canards et baptême de poneys) avec un spectacle "MUE MÉTAMORPHOSE" par la Compagnie la Gigogne à 17h30, 18h30 et 19h30. Restauration sur place : Vin chaud – Pampattes - Gaufres - Crêpes – Bar à huîtres – Escargots à la crème d'ail...

Programme du dimanche : Ouverture du marché de Noël de 15h00 à 18h00 et de ses animations (manèges, pêche aux canards, baptême de poneys et studio photos du Père Noël). Spectacle de feu "LES ENFLAMMÉES" à 17h00. Restauration sur place : Vin chaud – Pampattes – Gaufres – Crêpes – Soupe...

Sam.:15h00-22h00

LIEU

Place Jeanne d'Arc
57630 VIC SUR SEILLE

CONTACT

Jérôme END
Mairie de Vic-Sur-Seille
03 87 01 14 14
mairie.vicsurseille@wanadoo.fr

Le 09/12/2023

SPECTACLE DE NOËL - LA TOURNÉE DES PETITS FLOCONS



Suivez la compagnie "Contorama" dans une déambulation musicale depuis le Musée du Sel jusqu'à la salle des fêtes de Marsal où vous dégusterez une soupe de Noël et assisterez au spectacle proposé par le MECS de Dieuze.

Tarifs : Adulte : 10€ Enfant : 5€
Sam.:16h00

LIEU

Porte de France
57630 MARSAL

CONTACT

Delphine Sculier
Musée départemental du Sel
03 87 35 01 50
delphine.sculier@moselle.fr
http://www.mosellepassion.fr

Le 10/12/2023

CONCERT DE NOEL



Concert de Noël avec le Coeur d'Hommes les Joyeux Compagnons de PUTTELANGE-AUX-LACS

Gratuit
Dim.:16h00

LIEU

1 place de l'Eglise
Eglise Saint Clément
57670 INSMING

CONTACT

ROLAND PORT
ROTARY CLUB INSMING ROSE ALBE
port.roland@orange.fr

Calendrier des Animations et Manifestations DÉCEMBRE 2023

Le 10/12/2023

MARCHÉ DE NOËL



Marché de Noël à Vic sur Seille
Du vendredi 08 décembre au 10 décembre

Programme du vendredi : Ouverture du marché de Noël de 18h00 à 21h00 et de ses animations (manèges et pêche aux canards)
Mise en place de la boîte aux lettres du père Noël par ses lutins et distribution de friandises aux enfants à 18h30. Animation musicale par la fanfare de Château-Salins. Suivi de l'illumination du Séquoia à 19h00.

Programme du samedi : Ouverture du marché de Noël de 15h00 à 20h00 et de ses animations (manèges, pêche aux canards et baptême de poneys) avec un spectacle "MUE MÉTAMORPHOSE" par la Compagnie la Gigogne à 17h30, 18h30 et 19h30. Restauration sur place : Vin chaud – Pampattes - Gaufres - Crêpes – Bar à huîtres – Escargots à la crème d'ail...

Programme du dimanche : Ouverture du marché de Noël de 15h00 à 18h00 et de ses animations (manèges, pêche aux canards, baptême de poneys et studio photos du Père Noël). Spectacle de feu "LES ENFLAMMÉES" à 17h00. Restauration sur place : Vin chaud – Pampattes – Gaufres – Crêpes – Soupe...

Dim.:15h00-18h00

LIEU
Place Jeanne d'Arc
57630 VIC SUR SEILLE

CONTACT
Jérôme END
Mairie de Vic-Sur-Seille
03 87 01 14 14
mairie.vicsurseille@wanadoo.fr

Le 10/12/2023

MARCHÉ DE NOËL



Au programme de ce marché de Noël: Animation, Petite restauration, Vin chaud et Photo avec le Père Noël.

Gratuit
Dim.:10h00-18h00

LIEU
espace Koenig
57670 INSMING
CONTACT
Cindy WEINHOLD
Ass. Commerçants Artisans Rose et Albe
ACARA
asso.acara@gmail.com

Le 13/12/2023

LECTURE HIVERNALE



Pour patienter jusqu'à Noël, venez écouter des lectures de saison ! Rdv à la mairie de Morville-sur-Nied, pour un temps convivial et intergénérationnel.

Gratuit
Mer.:14h00-16h00

LIEU
Mairie
57590 MORVILLE SUR NIED
CONTACT
Emilie Castro
MÉDIATHÈQUE INTERCOMMUNALE
03 87 01 39 91
mediathequedelme@orange.fr
https://www.mediathequedelme.fr

Le 13/12/2023

MARCHÉ MENSUEL



Marché mensuel les seconds mardis du mois.
Mer.:08h00-13h00

LIEU
Place Jeanne d'Arc
57630 VIC SUR SEILLE
CONTACT
Jérôme END
Mairie de Vic-Sur-Seille
03 87 01 14 14
mairie.vicsurseille@wanadoo.fr

Calendrier des Animations et Manifestations DÉCEMBRE 2023

Le 15/12/2023

AU CABARET DES LAPINS NOIRS

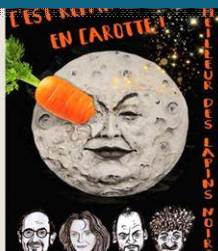

Service bar
Ouverture des portes
19h45

Au cabaret des lapins noirs, de et avec Felix Lobo, Eric Mie, Armelle Witzmann et Fabrice Colombéro.
Service bar, ouverture des portes à 19h45.
Tarif: Adulte: 15€ - enfant jusqu'à 18 ans: 10€ - Famille: 5€ à partir du 3ème enfant.
Pré vente à l'Inventerre: 26 rue Bernard Dufort à Dieuze: Adulte 13€ - enfant: 8€
Réservation à l'Inventerre ou téléphone au 03 87 86 03 22, mercredi, jeudi et vendredi de 16h à 19h ou mail: contact.linventerre@mailo.com

Tarifs : Adulte : 15€ Enfant : 10€ Prévente : 13€
Ven.:19h45-22h30

LIEU
Salines royales
Salle de la Délivrance
57260 DIEUZE
CONTACT
Julien VAUTRIN
L'INVENTERRE DU PRE VERT
03 87 86 03 22
contact.linventerre@mailo.com
<http://linventerreduprevert.org/>

Le 15/12/2023

CONCERT DE NOËL



L'association "Cantorama" propose aux visiteurs un concert de Noël : Trio trompette, soprano et piano.

Sur réservation

Tarifs : Adulte : 10€ Enfant : 0€ Réduit : 5€
Ven.:20h00

LIEU
Place Jeanne D'Arc
Musée Départemental Georges de La Tour
57630 VIC SUR SEILLE
CONTACT
Delphine Sculier
MUSÉE DEPARTEMENTAL GEORGES DE LA TOUR
03 87 78 05 30
mdgdl@moselle.fr
<http://www.mosellepassion.fr>

Le 16/12/2023

BÉBÉS LECTEURS



Un rendez-vous mensuel, gratuit, ouvert aux familles et aux assistants maternels pour faire découvrir aux petits des histoires et des comptines et développer leur goût pour la lecture. Animation pour les 0-4 ans, sur inscription.

Gratuit
Sam.:09h30-10h00

LIEU
7 impasse Saint-Germain
Médiathèque ludothèque intercommunale de Delme
57590 DELME
CONTACT
Emilie Castro
MÉDIATHÈQUE INTERCOMMUNALE
03 87 01 39 91
mediathequededelme@orange.fr
<https://www.mediathequededelme.fr>

Le 16/12/2023

MARCHÉ AUX PUCES ASSAJUCO



L'ASSAJUCO (Association Lorraine pour le développement des peuples) organise des marchés aux puces dont les bénéfices servent à financer des actions de solidarité vers les pays du sud.

Acheter chez EMMAÛS c'est économiser, donner une seconde vie aux objets et aider.

Gratuit
Sam.:13h30-17h00

LIEU
Impasse Jean Laurain
Grenier de l'entraide
57260 DIEUZE
CONTACT
ASSAJUCO
03 87 86 84 98
contact@assajuco.fr
www.assajuco.fr

Le 16/12/2023

SPECTACLE : LA VÉRITABLE HISTOIRE DU CHOCOLAT CHAUD



Spectacle de Noël pour les enfants dès 4 ans autour de la véritable histoire du chocolat chaud.

Sur réservation

Tarifs : Adulte : 5€ Enfant : 3€
Sam.:15h00

LIEU
Place Jeanne D'Arc
Musée Départemental Georges de La Tour
57630 VIC SUR SEILLE
CONTACT
Delphine Sculier
MUSÉE DEPARTEMENTAL GEORGES DE LA TOUR
03 87 78 05 30
mdgdl@moselle.fr
<http://www.mosellepassion.fr>

Calendrier des Animations et Manifestations DÉCEMBRE 2023

Le 16/12/2023

2EME NOEL DES CREATEURS



Créateurs

Foyer Rural de Ley

Samedi 16 décembre 2023 de 14h30

à 21h00

Animations Exposition-Vente

Présentation de contes de Noël par Poley Iris : 15H00 et 16H30
Musiques et chants de Noël

Créations artistiques et artisanales
Produits locaux

Le Foyer rural de Ley organise son 2ème marché de Noël. Exposition-vente (créations artistiques et artisanales, produits locaux), animations, présentation de contes de Noël par Poley Iris à 15h et 16h30, musique et chants de Noël, petite restauration (vin chaud, chocolat chaud, jus de pommes chaud, huîtres, crêpes, pâtisseries, sandwiches chauds).

Gratuit

Sam.:14h30-21h00

LIEU

Foyer Rural
57810 LEY
CONTACT
Hervé TOUZET
FOYERS RURAUX DE MAIZIERES LES VIC ET LEY
06 84 85 87 87

Du 16/12/2023 au 17/12/2023

MARCHÉ DE NOËL



16 DÉCEMBRE
17 DÉCEMBRE

Place de la Saline
Animations musicales
Spectacles et Gourmandises
Feu d'artifice

Château-Salins vous propose son marché de Noël.

Place de la Saline, vous y trouverez, artisans, producteurs, associations et commerçants de la région. Dans une ambiance chaleureuse, de nombreuses animations vous seront proposées
Restaurations et buvettes en extérieurs pour le samedi et repas à la salle polyvalente le dimanche.

Venez nombreux partager un moment de convivialité sur le thème de Noël.

LIEU

place de la Saline
57170 CHATEAU SALINS
CONTACT
Mairie de Château-Salins
03 87 05 10 52
mairie@chateau-salins.fr
http://www.chateau-salins.fr/

Le 17/12/2023

SPECTACLE FÉRIQUE DE NOËL



Dès le 1er décembre, viens relever les indices cachés au Musée du Sel qui te seront utiles lors du spectacle du 17 décembre proposé par la compagnie "la salamandre bleue".

Sur réservation.

Tarifs : Adulte : 5€ Enfant : 3€
Dim.:15h30

LIEU

Porte de France
57630 MARSAL
CONTACT
Delphine Sculier
Musée départemental du Sel
03 87 35 01 50
delphine.sculier@moselle.fr
http://www.mosellepassion.fr

Le 17/12/2023

THE DANSANT



Programmation Tâtes Dansants 2023/2024
Organisé par le foyer rural de Val de Bride
Salle Pierre HESBON
Vic de Bride 57160
de 14h30 à 19h00 les dimanches :

- 15 Octobre 2023: « Je Si Le Danser »
- 12 Novembre 2023: « Chapelets »
- 17 Décembre 2023: « Noëls »
- 14 Janvier 2024: « Je Si Le Danser »
- 11 Février 2024: « Les Wands »
- 17 Mars 2024: « Je Si Le Danser »
- 14 Avril 2024: « Les Wands »
- 19 Mai 2024: « Chapelets »

Renseignements : 06 81 26 19 17
foyer.rural.valdebride@gmail.com

Proposé par le Foyer rural de Val-de-Bride. Pâtisseries, boissons sur place.

Gratuit

Dim.:14h30-19h00

LIEU

rue du Moulin
Salle Socioculturelle
57260 VAL DE BRIDE
CONTACT
Marie Madeleine MATTES
FOYER RURAL
06 81 26 19 17

Le 20/12/2023

ATELIERS GRANDES IDÉES PETITES MAINS



Animé par Katia Mourer, artiste, et une médiatrice du centre d'art, cet atelier permet aux enfants de découvrir l'exposition The Splits de Josephine Pryde par une approche ludique et concrète des œuvres exposées.

De 14h à 17h au centre d'art contemporain - la synagogue de Delme - Gue(ho)st House.
Pour les enfants de 6 à 11 ans.

Gratuit sur réservation au 03 87 01 43 42.

Gratuit

Mer.:14h00-17h00

LIEU

33 rue Poincaré
57590 DELME
CONTACT
centre d'art contemporain - la synagogue de Delme
publics@cac-synagoguedelme.org

Calendrier des Animations et Manifestations DÉCEMBRE 2023

Le 20/12/2023

LA MATINEE DES TOUT-PETITS



La matinée des tout-petits

Mercredi 20 septembre 2023, 9h30 - 10h30
Mercredi 18 octobre 2023, 9h30 - 10h30
Mercredi 15 novembre 2023, 9h30 - 10h30
Mercredi 20 décembre 2023, 9h30 - 10h30

La médiathèque intercommunale et le RPE (Relais Petite Enfance) de la Communauté de communes du Saulnois proposent une animation avec un atelier créatif, des comptines et des lectures. Pour les familles ET les assistants maternels.

Pour les 0-4 ans, sur inscription.

Gratuit
Mer.:09h30-10h30

LIEU
7 impasse Saint-Germain
Médiathèque ludothèque intercommunale
57590 DELME
CONTACT
Emilie Castro
MÉDIATHÈQUE INTERCOMMUNALE
03 87 01 39 91
mediathequedelme@orange.fr
<https://www.mediathequedelme.fr>

A la médiathèque/ludothèque de Delme



Le 23/12/2023

MARCHÉ HEBDOMADAIRE SPÉCIAL PÈRE NOËL



Marché de Delme

Marché hebdomadaire, une vingtaine d'exposants avec des produits locaux et la visite du père Noël et de ses lutins dès 10h.

Gratuit
Sam.:09h00-12h00

LIEU
Place du Général de Gaulle
57590 DELME
CONTACT
Jacques BONDIL
0633176909

Le 23/12/2023

SPECTACLE HIVER



Au cœur de l'hiver, un accordéon murmure l'aventure d'un petit flocon qui descend de son nuage pour découvrir un monde. Au gré de ses rencontres surprenantes, des sons cristallins tintinnabulent, une flûte traverse l'air, la montagne nous révèle son écho...
Spectacle dès 4 ans, sur inscription

Gratuit
Sam.:10h30-11h30

LIEU
7 impasse saint-germain
Médiathèque intercommunale de Delme
57590 DELME
CONTACT
Emilie Castro
MÉDIATHÈQUE INTERCOMMUNALE
03 87 01 39 91
mediathequedelme@orange.fr
<https://www.mediathequedelme.fr>

Le Saulnois c'est par là !!

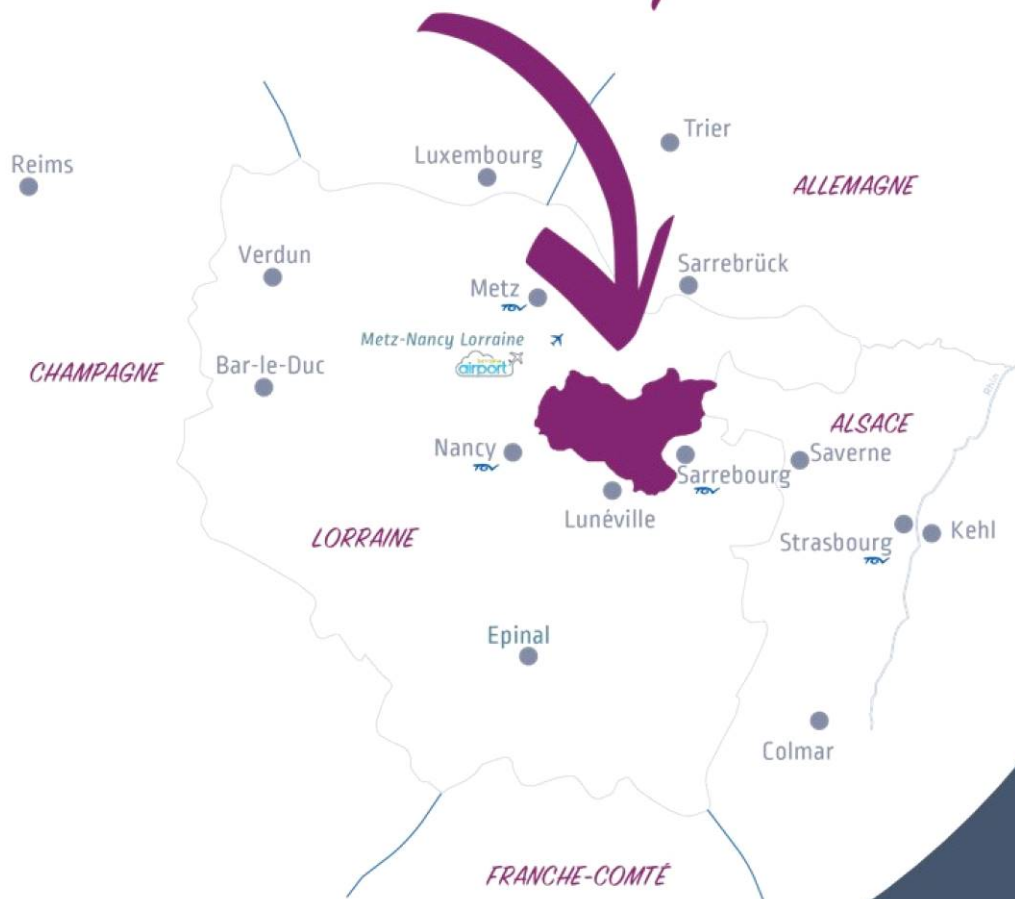

Office de Tourisme du Pays du Saulnois
2 Bureaux d'information Touristique

03 87 01 16 26

- Hôtel de la Monnaie
Place Philippe Leroy
57630 VIC-SUR-SEILLE

- Les Salines Royales
57260 DIEUZE

Office de
Tourisme
Saulnois
Terroir de Charme
Destination
MOSELLE