



### DÉBITO

Madame, Monsieur,

L'année 2023 s'achève avec, pour notre Communauté, **des dynamiques confirmées** (succès du Club des Entrepreneurs du Saulnois, accompagnement des investissements de nos artisans, commerçants et agriculteurs-éleveurs, modernisation de nos équipements à l'instar de la déchèterie de Dieuze, extension de la zone économique de Morville-lès-Vic en réponse à de nouveaux projets d'entreprises, ouverture d'une section bébés nageurs à la Piscine de Val-de-Bride...), **de nouvelles promesses de résultats initiées** (future Opération Programmée d'Amélioration de l'Habitat visant à accélérer la rénovation de l'habitat sur notre territoire, transition écologique avec la mise en œuvre du Plan de Paysages et l'expérimentation d'autoconsommation sur la zone économique de Dieuze-Est, développement du tourisme de mémoire, écriture du futur contrat d'éducation artistique et culturelle...) et **des défis à relever** (maîtrise du coût de nos déchets ménagers, transfert prévu par la loi de la compétence Eau et Assainissement en 2026, maintien de notre démographie médicale, réponses aux besoins de mobilité, régularisation de l'opération de transfert de la zone économique Est de Dieuze...).

En cette fin d'année, permettez-moi de vous présenter mes meilleurs vœux de santé, de prospérité et de bonheur pour 2024, avec l'assurance de notre mobilisation permanente et sincère pour chacune et chacun d'entre vous et pour le Saulnois.

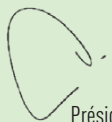

Jérôme End

Maire de Vic-sur-Seille  
Président de la Communauté  
de Communes du Saulnois  
Conseiller Régional du Grand Est  
Président du Parc Naturel Régional de Lorraine



Communauté de  
communes du

## Saulnois

Directeur de la publication : Jérôme END  
Délégué à la communication : Thierry SUPERNAT  
Comité de Rédaction : Cécile CHAPUT, Jérôme END et Thierry SUPERNAT  
Conception éditoriale et graphique :  
Ebra Médias Lorraine Franche-Comté  
Crédits photos : CCS - Flypixel  
Impression : Ebra Médias - Lorraine  
Dépôt légal : à parution  
Tirage : 15 000 exemplaires.

## Le Saulnois engagé en faveur de la transition écologique

Une récente étude de notre territoire a permis de mettre en évidence son potentiel et les pistes d'amélioration, dégagant ainsi cinq axes de travail détaillés en 40 actions opérationnelles. L'adoption d'un plan d'actions détaillé comportant des mesures concrètes permettra à notre collectivité de se positionner en faveur d'un développement plus durable et de maintenir la qualité de vie sur le territoire.

### • Une collectivité engagée dans la transition énergétique

Afin de gagner en exemplarité et en efficacité, la Communauté de Communes s'est inscrite dans la **démarche Territoire Engagé - Transition Écologique**. Ce programme vise à développer le partage d'expérience avec d'autres collectivités et à renforcer l'engagement du Saulnois envers le développement durable, tout en encourageant les acteurs publics et privés à s'impliquer dans cette démarche.

### • Un territoire sobre en énergie tendant vers l'autonomie énergétique des logements

L'ADIL (Agence Départementale d'Information sur le Logement) est mandatée par la CC du Saulnois pour accompagner les ménages modestes dans leurs projets de rénovation énergétique. Parallèlement, la prochaine **Opération Programmée pour l'Amélioration de l'Habitat (OPAH)** viendra compléter ce dispositif.

Les habitants du Saulnois ont aussi la possibilité de réaliser un audit énergétique pour identifier les sources de pertes de chaleur dans leurs logements, leur permettant ainsi d'entreprendre les travaux nécessaires pour améliorer leur confort thermique.

**Pour plus d'informations, prenez rendez-vous, auprès du Conseiller France Rénov au 03 87 86 46 62.**

### • Accroître l'économie du Saulnois pour en faire un territoire attractif, innovant et durable

La collectivité vient d'engager une étude de faisabilité visant à évaluer le potentiel d'installation d'une **boucle d'autoconsommation énergétique collective** pour les acteurs économiques de la zone d'activités économiques de Dieuze Nord Est. Plusieurs entreprises se sont déjà montrées intéressées par ce projet.

### • Un territoire adapté au changement climatique, garant du bien-être de ses habitants

À travers sa compétence **GEMAPI** (Gestion des Milieux Aquatiques et Prévention des Inondations), la Communauté de Communes met en place des actions pour réduire les risques d'inondation en entretenant les cours d'eau du territoire, par le biais des Syndicats auxquels elle a confié cette mission. Chaque année, des programmes de travaux sont menés pour contribuer à la restauration des cours d'eau, de leurs berges et des zones humides. Lauréate de l'appel à projet « **Plan de Paysages** », la CCS entend valoriser ses richesses



environnementales auprès de ses habitants et du public, consciente que la bonne connaissance des atouts naturels d'une région est primordiale pour maintenir leur préservation. Dans cet élan, la collectivité a organisé sa première

journée des paysages et de la biodiversité en septembre, et a distribué un mirabellier à chaque commune membre au cours du mois de novembre.

### • Une mobilité durable adaptée aux besoins du territoire

Avec son Plan de Mobilité Simplifié adopté en juin 2023, le Saulnois s'est doté d'un document de planification visant à favoriser la transition énergétique des déplacements. Décliné en cinq axes, il vise à soutenir les alternatives à la voiture individuelle. Cette dynamique débutera au cours du 1<sup>er</sup> trimestre 2024 grâce à un partenariat avec une **appli-cation de covoiturage** et au prochain renforcement de la mobilité solidaire, notamment à destination des plus modestes.

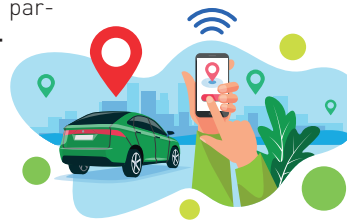

La 1<sup>re</sup> Journée des Paysages et de la Biodiversité a été organisée dans le cadre de l'appel à projet «Plan de Paysages». Le public a pu prendre conscience des richesses de notre territoire et comprendre les enjeux de sa préservation.



## Le Club des Entrepreneurs du Saulnois

Ce sont plus de 150 acteurs économiques du Saulnois qui se sont retrouvés à l'occasion de la dernière rencontre du Club des Entrepreneurs qui leur était proposée, par la Communauté de Communes, le 16 octobre dernier. En réunissant les entrepreneurs locaux de différents secteurs, la Communauté de Communes du Saulnois s'attache à promouvoir la collaboration, l'innovation et le développement économique du Saulnois. Pour cela, plusieurs interventions étaient proposées aux convives sur des thèmes tels que **le partage de compétences, le marketing territorial et l'accès aux prêts en période de resserrement des crédits**. Des étudiants du « PEEL - Pôle Entrepreneurial Étudiant de Lorraine » étaient invités à présenter leurs projets de start-up menés dans le cadre de leur cursus universitaire. Une



occasion de promouvoir des **idées inspirantes** auprès de professionnels et pour le Saulnois de leur présenter ses forces vives.

Ce réseau dynamique permet aux acteurs économiques d'avoir accès à de l'information, à favoriser une réflexion commune sur les besoins et les actions nécessaires pour stimuler le développement économique du Saulnois, à promouvoir la découverte des compétences artisanales et industrielles de la région, tout en favorisant la collaboration avec les partenaires économiques et les acteurs de l'emploi, au plus près des besoins du territoire.

**La participation à ce collectif professionnel est gratuite et basée sur le volontariat.**

Pour rejoindre ce réseau, contactez Philippe LADONET au 03 87 05 80 87 ou en suivant le lien fourni par ce QR Code.

## Votre avenir dans l'industrie ?

Dans le Saulnois, l'industrie joue un rôle primordial dans l'emploi. C'est pourquoi la Maison de l'Emploi du Sud Mosellan, la Communauté de Communes du Saulnois, Pôle Emploi de Sarrebourg, la Mission Locale du Sud Mosellan, la Région Grand Est, Moselle Attractivité et l'Éducation Nationale proposent **la 2<sup>de</sup> rencontre des métiers de l'industrie, le mardi 23 janvier 2024, de 9h à 12h et de 13h30 à 20h à la salle de la Délivrance à Dieuze**. La journée sera consacrée à l'orientation des publics scolaires et à partir de 17h, toute personne intéressée par ces filières sera la bienvenue.

**A la recherche d'un emploi, d'une opportunité de carrière ou juste curieux de découvrir de réels savoir-faire ?**

Venez découvrir les entreprises industrielles et agroalimentaires du territoire ainsi que d'autres établissements faisant appel aux techniques de l'industrie et rencontrez des organismes de formation qui proposent des cursus allant du niveau bac professionnel jusqu'au diplôme d'ingénieur.

**A bas les idées préconçues associées aux métiers de l'industrie !**

Démonstrations pratiques, vidéos, supports immersifs et dégustations de produits fabriqués par nos fleurons de l'agro-alimentaire permettront aux visiteurs de comprendre en quoi ces métiers sous-estimés requièrent des compétences techniques pointues et offrent des opportunités de carrière intéressantes et locales.



Lors de la première rencontre, le public a pu découvrir les nouvelles technologies utilisées dans le domaine industriel.

### En pratique

**2<sup>e</sup> Rencontre des métiers de l'industrie**

**Mardi 23 janvier 2024**

Dieuze  
Salle de la Délivrance  
Place de la Saline

Entrée libre pour le grand public à partir de 17h00

**Pour en savoir plus :**

**Florine MARTIN**

Maison de l'Emploi du Sud Mosellan 06 79 55 99 03

## La zone d'activités économiques de Morville-lès-Vic poursuit sa croissance

Grâce à sa centralité entre les deux métropoles lorraines, la zone de Morville-lès-Vic démontre son attractivité et attire de nouvelles entreprises. C'est pourquoi la Communauté de Communes du Saulnois finalise l'aménagement de 8 nouvelles parcelles pour près de 40 000 m<sup>2</sup> cessibles à partir de janvier 2024, au prix de 7,50 € HT le m<sup>2</sup>.

**Une quatrième tranche de travaux qui amorce d'ores et déjà les prémices d'une suivante**

Les travaux en cours consistent à étendre l'ensemble des réseaux existants (eau potable, assainissement, électricité, télécommunication, fibre optique, éclairage public), à réaliser le plateformage des terrains et prévoient également l'extension de la voirie existante pour desservir les accès des parcelles tout en assurant une cohérence avec les aménagements futurs de la zone.

**Les travaux s'élèvent à 970 000 € HT. L'Etat soutient ces travaux, au titre de la DETR (Dotation d'Équipement des Territoires Ruraux) à hauteur de 40%.**



### Zoom sur les installations actuelles d'entreprises

- **La société HEXAGRAIN**, entreprise de transformation et négoce de produits céréaliers ainsi que de revente de produits phytosanitaires, est désormais installée et occupe ses nouveaux locaux ;
- **La société TORREILLES**, spécialiste de l'ossature en bois, est aussi installée et vient d'acheter un nouveau terrain pour développer son activité ;
- **La société CONCEPTOR**, spécialisée dans la réalisation d'agencement intérieur et de menuiseries bois, propose des locaux artisanaux à louer ;
- **La société ANIMACARE**, crématorium animalier, devrait ouvrir ses portes début janvier 2024 ;
- **La société BLAISIN**, entreprise de travaux publics, construit son bâtiment afin d'y implanter son agence principale ;
- **La société BALCONVEST**, spécialiste de lucarnes de toit préfabriquées, aménage actuellement son atelier de fabrication.



## Journée nationale de la lutte contre le harcèlement à l'école : Sensibiliser pour prévenir

Le harcèlement à l'école constitue un problème grave, impactant le bien-être et l'éducation des élèves. Afin de sensibiliser sur ce fléau qui affecte la vie de nombreux enfants et adolescents, la CCS par la voie de son Vice-Président, Michel HAMANT, en charge des actions de Prévention, a collaboré avec les acteurs locaux pour proposer aux établissements scolaires du Saulnois, un ciné-débat, diffusé par la Fédération Départementale des Foyers Ruraux.

Deux projections du film « Marion 13 ans pour toujours », ont été organisées, le 10 novembre dernier, dans le nouvel amphithéâtre du lycée agricole de Château-Salins. Environ 300 enfants du collège « La Passepierre » et du lycée agricole de Château-Salins ont bénéficié de cette intervention, animée par Vanessa PETOLAT, animatrice jeunesse à la Fédération Départementale des Foyers Ruraux pour le territoire du Saulnois et Marion HERMAND PFRIMMER, animatrice jeunesse de la ville de Château-Salins.

L'après-midi, la séance s'est déroulée à la salle de la Délivrance à Dieuze, où

près de 130 élèves de troisième du lycée La Providence et du collège Charles Hermite ont été sensibilisés et accompagnés dans le débat qui s'en est suivi, par Vanessa PETOLAT accompagnée, cette fois-ci de Sandra THIRION, référente famille de la MJC Centre Social de Dieuze.

Les établissements scolaires engagés dans la démarche étaient présents pour exposer leurs projets et rappeler aux élèves quels sont les interlocuteurs à contacter dans le cadre de situation de harcèlement.

Chacun est reparti avec un livret conçu pour les adolescents sur lequel figurent les ressources locales pour leur rappeler que des solutions pour lutter contre le harcèlement et l'isolement existent même dans les zones rurales.

Ce support de communication émane d'un groupe de travail de la CCS, regroupant les acteurs locaux intervenant auprès des jeunes. Il répertorie les différents intervenants à solliciter en cas de besoin et recense les activités destinées aux adolescents du territoire.



## Futures mamans et bébés barbotent à la piscine de Val de Bride

Depuis le 5 avril 2023, la piscine de Val-de-Bride ouvre ses portes aux tout-petits de 6 mois à 5 ans, grâce à 3 créneaux de « bébé nageur » le mercredi matin en période scolaire. Et c'est une réussite ! En effet, le bilan du 1<sup>er</sup> trimestre d'activité permet de constater que plus de 150 enfants ont déjà participé à ces temps de jeux dans l'eau.

**Pour renforcer l'offre aux familles, des cours de préparation à la naissance en milieu aquatique sont désormais proposés dans cet établissement.**

Fort d'un partenariat local entre la CCS et la Communauté Professionnelle Territoriale de Santé (CPTS) représenté par Thierry JUNG, une convention a pu être établie avec Juliette BELLOT, sage-femme formée à cette pratique. La Communauté de Communes du Saulnois et le Syndicat Intercommunal de la Piscine ont signé une convention de partenariat pour la mise en place de ces nouvelles activités familiales. Elle prévoit notamment la mise à disposition du matériel pédagogique acquis par la Communauté de Communes du Saulnois pour près de 6 000 € dédiés aux cours de « bébés-nageurs » et lors des séances de préparation à la naissance.

**Les cours de préparation à la naissance en piscine offrent une excellente opportunité de se relaxer et de préparer les futures mamans à l'accouchement.** Les exercices proposés sont spécialement adaptés à chaque cas pour améliorer le déroulement de la grossesse, en mettant l'accent sur des techniques de respiration et des mouvements visant à soulager les tensions dorsales et corporelles.

Les cours de préparation à la naissance se déroulent toutes les 2 semaines en période scolaire les mercredis à 12h15 à la piscine de Val-de-Bride. Ils sont pris en charge par la Sécurité Sociale à hauteur de 7 séances. Il est donc tout à fait possible de bénéficier de 3 à 4 séances classiques (allaitement, accouchement, sortie de la maternité...) et de 3 à 4 séances à la piscine afin de coupler l'apport théorique et la relaxation dans l'eau.

**Pour les préparations à la naissance : Juliette BELLOT au 06 95 36 98 16**

**Pour les « bébés nageurs » : Informations et réservations auprès de la Piscine de VAL-DE-BRIDE au 03 87 86 01 25**

## Les multi-accueils du Saulnois fêtent leurs 15 ans !

La Communauté de Communes du Saulnois a eu le plaisir de célébrer le 15<sup>e</sup> anniversaire de ses 5 structures multi-accueils en compagnie de plus de 85 familles ayant fréquenté ses crèches, depuis 2007.

Un moment très convivial et empreint de souvenirs pendant lequel les équipes ont organisé de nombreuses animations : défis en famille, babyfoot géant, pêche aux canards, mini-ferme, espace photos-souvenirs...

### 15 ans et toujours des projets dans les cartons !

15 années se sont passées avec toujours, au cœur des pratiques, le respect, la bienveillance envers les jeunes enfants du territoire et la volonté de mieux répondre aux besoins des enfants.

Les structures ont mené de nombreux projets pour accompagner le développement du tout-petit et les parents dans leurs questions. Les équipes sont formées à la **communication gestuelle associée à la parole** ou plus communément appelé la langue des signes bébé, un moyen pour le tout-petit de mieux se faire comprendre, et donc pour les adultes de mieux répondre à ses besoins. Les équipes travaillent au quotidien pour accueillir au mieux nos tout-petits : **espace d'éveil sensoriel (type snoezelen), ateliers parents/enfants, portage physiologique en écharpe, intervention de sophrologie, médiation animale...**

Initiée en 2019, une **Journée Petite-Enfance** a lieu chaque année et permet de proposer aux personnes intéressées, petits et grands, de se retrouver autour de thématiques liées à la petite-enfance : les émotions à Dieuze, la motricité libre au multi-accueil à Château-Salins, un spectacle sur la vie à la crèche à Francaltroff... **la prochaine aura lieu le 23 mars 2024 au multi-accueil « Le Jardin du Mesny » à Vic-sur-Seille.**



## L'accompagnement de la parentalité dans le Saulnois est une préoccupation majeure des élus depuis près de 20 ans

Afin de garantir l'attractivité du territoire à destinations des jeunes ménages, les élus de la CCS ont choisi de prendre la compétence « Petite Enfance » en 2004. Entre 2007 et 2009, 5 multi-accueils, basés à Château-Salins, Delme, Dieuze, Francaltroff et Vic-sur-Seille ont été bâtis et disposent, aujourd'hui, de 124 places d'accueils pour accueillir les enfants âgés de 4 mois et cela jusqu'à leurs 6 ans.

- En 2017, le Relais Petite Enfance (RPE) « La P'tite Vadrouille » a été créé pour accompagner les assistants maternels du territoire et les parents ou futurs parents en recherche d'un mode garde.
- Des projets sont partagés entre les multi-accueils et le RPE, pour accompagner la parentalité au sein des familles.
- Suite au rapport rendu sur l'importance des 1000 premiers jours de l'enfant, les élus de la CCS souhaitent pouvoir apporter des services de qualité, aux familles du territoire et au service de la ruralité avec la mise en place prochaine d'une Maison des 1000 Premiers Jours®.

### La Maison des 1000 Premiers Jours

**Maison des 1000 Premiers Jours**  
Ensemble pour la Petite Enfance®

Les Maisons des 1000 Premiers Jours® sont des espaces "ressource" où les futurs et jeunes parents peuvent construire du lien et chercher des informations fiables pour construire leur pouvoir

d'agir parental. Du 4<sup>e</sup> mois de la grossesse aux deux ans de l'enfant, la richesse de son environnement social et affectif est extrêmement précieuse pour son développement global.

Devenir parent, ce n'est pas simple et l'expérience est personnelle ! Conseils et injonctions de proches peuvent déstabiliser et créer de l'isolement. Les Maisons des 1000 Premiers Jours ont pour postulat que "Des parents entourés et sécurisés entourent et sécurisent à leur tour leur enfant pour son plus grand bénéfice et celui de la société".

Imaginez avec nous la future "Maison des 1000 Premiers Jours" du Saulnois !

Lien vers enquête en ligne : <https://framaforms.org/imaginons-ensemble-les-futurs-projets-pour-les-familles-du-saulnois-1701095847>



# Nouveau site Internet et application mobile : La Communauté de Communes du Saulnois renforce sa communication

## EN BREF

### Le Saulnois se souvient - Honorer la Mémoire à travers l'Histoire

Du 23 au 25 février 2024, le Saulnois s'apprête à revivre et commémorer son passé lors de la 3<sup>e</sup> édition de l'évènement mémoriel intitulé « Le Saulnois se souvient ». Cette manifestation, étroitement liée à l'histoire singulière du Saulnois, se tiendra cette année, dans l'ancien canton d'Albestroff.

1939  
1945

Au cœur de cette édition, des expositions et des conférences se tiendront, à Albestroff, autour du thème de « l'Occupation ». Ces moments d'échanges et de partage permettront aux visiteurs de mieux appréhender cette période clé de l'histoire locale, mettant en lumière les événements souvent méconnus qui ont marqué cette époque.

L'évènement se conclura avec une commémoration, à Insming, moment solennel pour se souvenir et rendre hommage aux victimes et aux acteurs de cette période historique. Elle sera suivie d'un repas, organisé par la section locale du Souvenir Français, accompagné des chansons de la guerre interprétées par Elvis STENGEL pour offrir aux participants une immersion unique dans l'ambiance de cette époque mouvementée.

L'évènement « Le Saulnois se souvient » s'inscrit dans une volonté de transmission, de mémoire et de devoir de mémoire. Il représente une occasion précieuse pour les habitants du Saulnois, mais aussi pour les visiteurs, de se replonger dans l'histoire locale et de rendre hommage à ceux qui ont vécu et façonné cette période marquante. Retrouvez prochainement le programme complet sur notre site web : [www.cc-saulnois.fr](http://www.cc-saulnois.fr)

Retrouvez prochainement le programme complet sur notre site web : [www.cc-saulnois.fr](http://www.cc-saulnois.fr)

Retrouvez prochainement le programme complet sur notre site web : [www.cc-saulnois.fr](http://www.cc-saulnois.fr)

### Annoncez vos événements dans l'agenda culturel et des loisirs 2024 du Saulnois



L'édition spéciale « Mon Été dans le Saulnois 2023 » a été plébiscitée par les habitants et les touristes. La Communauté de Communes du Saulnois prépare d'ores et déjà la réalisation de ce hors-série pour l'Été 2024, dans lequel vous retrouverez également

les dates des animations festives et culturelles proposées par la CCS.

### Comment inscrire votre manifestation pour 2024 ?

L'Office de Tourisme du Pays du Saulnois enregistre vos événements pour éditer mensuellement un agenda des manifestations, diffuser vos informations sur son site [www.tourisme-saulnois.com](http://www.tourisme-saulnois.com) et de nombreux sites web partenaires.

Plus d'informations : 03 87 01 16 26  
[contact@tourisme-saulnois.com](mailto:contact@tourisme-saulnois.com)

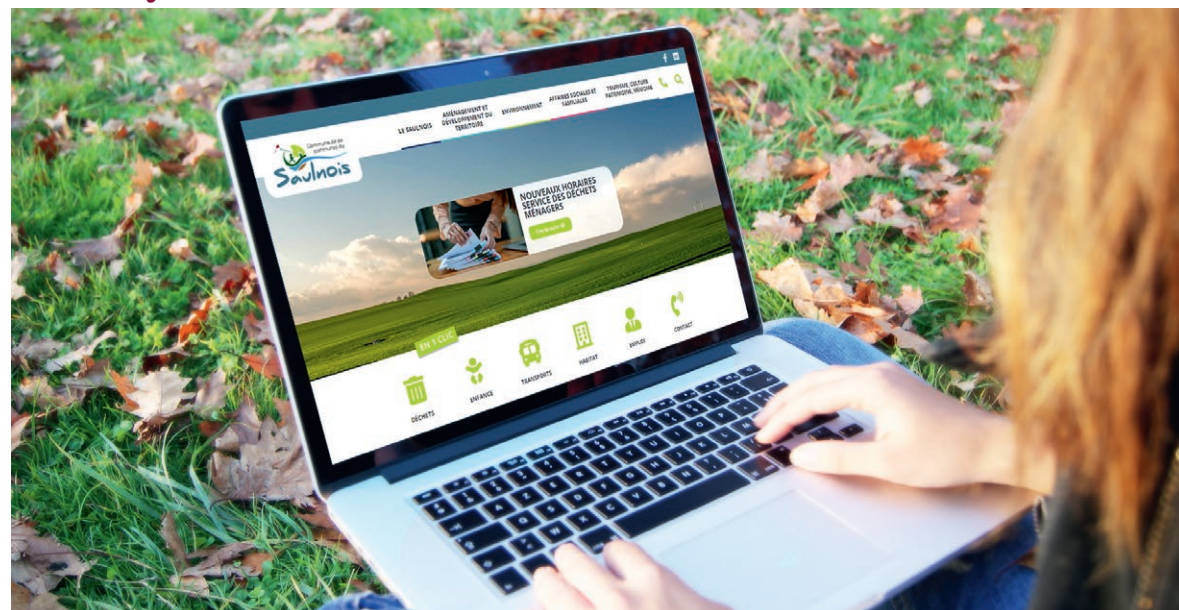

La Communauté de Communes du Saulnois est ravie d'annoncer la mise en ligne de son tout nouveau site web, une plateforme numérique repensée dans le but d'améliorer l'accès à l'information, de renforcer la communication avec les usagers et de favoriser l'interaction avec les services proposés par la collectivité, tout en simplifiant la vie quotidienne de chacun.

Accessible à tous, ce site web offre une interface conviviale et intuitive qui s'adapte parfaitement aux différents supports numériques tels que les ordinateurs, les tablettes et les smartphones.

Vous avez des questions concernant la gestion de vos déchets ménagers ? Des services proposés pour vos enfants ? Ou encore sur les actions culturelles ? Rendez-vous sur notre nouveau site qui est conçu pour répondre à toutes vos interrogations et vous fournir des solutions pratiques à portée de clic.

**NOUVEAU : chaque commune du Saulnois dispose d'une page Internet depuis le site de la CCS.**

Suite aux sollicitations de communes, les élus ont souhaité que nos 128 communes disposent désormais de leur propre mini-site internet qu'elles peuvent personnaliser à leur guise. Sur la page des communes, l'internaute retrouvera des informations utiles tels que les horaires d'ouverture de la mairie, les contacts concernant la scolarité des enfants, la composition du Conseil Municipal...

**En parallèle, la Communauté de Communes du Saulnois a franchi une nouvelle étape dans sa volonté d'être proche de ses habitants en lançant une toute nouvelle application mobile « Le Saulnois et moi ».**

Conçue pour offrir une expérience interactive et pratique, cette application est votre compagnon idéal pour rester informé.

Téléchargeable gratuitement sur les plateformes Apple et Android,

cette application intuitive vous permettra d'accéder facilement à une multitude de services et d'informations essentielles. Que vous soyez résident, visiteur ou acteur local, vous trouverez de nombreux renseignements utiles pour faciliter votre quotidien, découvrir le Saulnois et sortir près de chez vous !

Les fonctionnalités de l'application sont variées et pensées pour répondre aux besoins de tous les utilisateurs. Vous pourrez ainsi :



- consulter les services communautaires : retrouvez les horaires d'ouverture des déchèteries, retrouvez le jour de collecte de vos déchets ménagers, les contacts des multi-accueils, les démarches administratives en ligne...

- accéder aux actualités : restez informé sur les dernières séances de cinéma et les événements du territoire.

- découvrir le territoire : Explorez les attraits touristiques, le patrimoine local, les événements culturels et les loisirs à ne pas manquer dans le Saulnois.

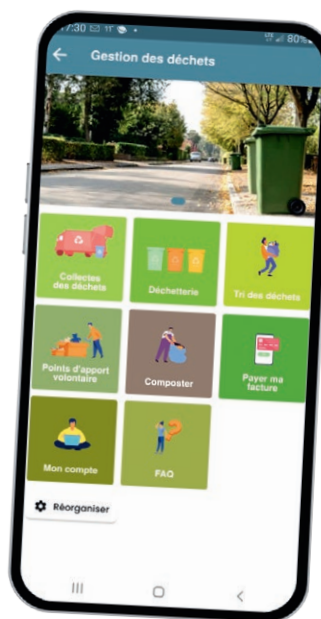

## IMPÔTS : BON A SAVOIR

### Facilitez vos impôts avec les Permanences des Finances Publiques

Les obligations fiscales peuvent parfois être source de stress pour de nombreux contribuables.

Dans le Saulnois, des permanences d'accompagnement pour les usagers permettent de bénéficier d'une assistance personnalisée, par un conseiller.

À la Direction des Finances Publiques de Château-Salins, un conseiller vous reçoit durant ses permanences :

Mardi : 14h - 17h  
Mercredi & jeudi : 9h - 12h  
Vendredi : 14h - 17h

### Démarches proposées

- Information générale sur mes impôts et factures ;
- Accompagnement et orientation dans mes démarches ;
- Accompagnement dans mes paiements en ligne ;
- Organisation de rdv avec mon service gestionnaire.

### En pratique :

4, rue du Général de Gaulle 57170 CHÂTEAU-SALINS (à côté de l'agence postale communale).

- Les **Maisons France Services** vous accompagnent également : retrouvez-les à Albestroff, Delme et Vic-sur-Seille.



### NOUS CONTACTER

Communauté de communes du Saulnois  
14Ter Place de la Saline - 57170 CHÂTEAU-SALINS  
Tél. 03 87 05 11 11  
[www.cc-saulnois.fr](http://www.cc-saulnois.fr)

### ON VOUS ACCUEILLE

Du lundi au jeudi, de 8h30 à 12h et 13h30 à 17h  
Le vendredi, de 8h30 à 12h et 13h30 à 16h

### SUIVEZ-NOUS



# DOSSIER SPÉCIAL DÉCHETS MÉNAGERS



## ► RÉDUCTION DES DÉCHETS : DES RÉSULTATS POSITIFS DANS LE SAULNOIS !

Félicitations ! Entre 2021 et 2022, chaque habitant du Saulnois a réduit sa production de déchets, passant de 554 kg à 512 kg, soit 32 kg en moins. Vous êtes de plus en plus nombreux à améliorer le tri et réduire vos déchets et nous vous en remercions. En effet, les gestes au quotidien permettent de maîtriser la facture de tous ! Et si on continuait à réduire nos déchets !

### 1. Je retire les biodéchets de ma poubelle noire

En optant pour l'utilisation d'un composteur, je peux réduire de 30% le volume de mes déchets. De plus, ces biodéchets sont de l'or pour le jardin, transformés en compost, ils fertilisent efficacement la terre.

Pour vous accompagner dans cette démarche et afin de répondre à la loi anti-gaspillage pour une économie circulaire, en plus de mobiliser son réseau de Guides Composteurs Pailleurs du Saulnois sur la plupart des manifestations du territoire afin de prodiguer conseils et astuces, la Communauté de Communes du Saulnois a fait d'importants investissements dans des composteurs qu'elle met à disposition des habitants du territoire à moitié prix.



### 2. J'expérimente les textiles lavables au détriment des jetables



Jusqu'à sa propreté, un enfant est changé environ 5 000 fois, soit 5 000 couches à usage unique fabriquées pour un seul enfant. En parallèle, la moyenne nationale de production de textiles sanitaires jetables est de 34 kg/an/pers. En privilégiant les absorbants lavables, les mouchoirs en tissus et les serviettes de table, vous faites de la place dans votre poubelle tout en vous replongeant dans des souvenirs d'enfance.

Pour les personnes médicalement dépendantes de textiles sanitaires jetables, la Communauté de Communes du Saulnois vous accompagne par la mise à disposition d'un bac de collecte spécifique dit bac sanitaire vous offrant des avantages financiers.

### 4. Penser à des solutions alternatives

En changeant certaines habitudes individuelles, chacun peut contribuer à réduire significativement sa production de déchets. Bien que cela semble minime, l'impact collectif peut être immense. Acheter en vrac et boire l'eau du robinet permet de réduire significativement sa production d'emballages. Réparer vos objets et penser à apporter en déchèterie tous les déchets qui pourront être valorisés. Nos 4 déchèteries ont élargi leurs filières de recyclage pour inclure de nombreux matériaux : appareils électriques et électroniques, équipements de jardin, pneus usagés, matériel de bricolage, couettes, oreillers et disposent de site de réemploi où vous pouvez déposer des objets que vous ne souhaitez plus utiliser. (Dieuze et Delme).

### 3. J'amène mes cartons à la déchèterie

Ce geste peut paraître anodin mais avec l'explosion de la livraison à domicile, beaucoup de particuliers et de professionnels déposent leurs cartons ondulés à côté des sacs jaunes afin qu'il soit collecté avec le tri sélectif. C'est une erreur ! En le collectant avec le tri sélectif, sa collecte et son traitement coûte de l'argent à la Collectivité et même la revente de la matière ne couvre pas les frais engendrés. En déchèterie, le carton dispose de sa filière spécifique et il y est bien mieux valorisé.



4 DÉCHÈTERIES  
À VOTRE DISPOSITION  
SUR LE SAULNOIS



Les cartonnettes (Boîtes de céréales, boîte à oeufs, briques alimentaires, rouleaux de papier toilette...) vont dans le sac de tri

Un doute ? Une question ?  
03.87.05.24.36. / [dechets@cc-saulnois.fr](mailto:dechets@cc-saulnois.fr)

## Vers une évolution des rythmes des collectes en 2024

## Déchèteries d'Albestroff et Morhange : une coopération entre territoires pour un accès de proximité



En 2023, la Communauté de Communes du Saulnois a conventionné avec la Communauté d'Agglomération de Saint-Avold Synergie (CASC) pour un concept de coopération inédit en Moselle : autoriser l'accès mutuel aux déchèteries les plus proches des bassins de vie des habitants vivant en périphérie de nos territoires.

Ainsi, les habitants de 16 communes du Saulnois sont autorisés à se rendre à la déchèterie de Morhange, plus proche de leur domicile. Et inversement, la déchèterie d'Albestroff accueille les foyers de 6 communes de la CASC.

Ce partenariat est basé sur un échange, à nombre équivalent d'habitants et n'engage pas de frais financiers

Afin de mesurer l'incidence sur les tonnages collectés et les coûts de fonctionnement, ce partenariat sera renouvelé pour l'année 2024.

Rappel des communes concernées : ACHAIN, BELLANGE, BERMERING, BRÉHAIN, CONTHIL, HABOUDANGE, LIDREZING, PÉVANGE, LESSE, MARTHILLE, RICHE, RODALBE, SOTZELING, VIRMING, VILLERS-SUR-NIED, ZARBELING

Depuis 2017 et la mise en place de la redevance incitative, les habitants du Saulnois n'ont jamais cessé de réduire leur volume d'ordures ménagères, passant de 17,7 collectes à 13 collectes annuelles en 2022. Un effort collectif qui mérite d'être salué !

Devant cette diminution du volume des poubelles noires (déchets non recyclables), la Communauté de Communes du Saulnois réfléchit à une optimisation du service et envisage de modifier la fréquence de leur collecte en vue d'un passage tous les 15 jours au lieu de toutes les semaines est tout à fait pertinent et permettrait :

- D'optimiser le taux de remplissage des bennes de collecte ;
- De mieux maîtriser les coûts de service et notamment les charges de personnel et de carburant ;
- De limiter notre impact environnemental avec une diminution du nombre de camions-bennes sur les routes.

Les premiers tests seront menés courant 2024.



Déchèterie Communautaire d'Albestroff.



Déchèterie de Dieuze vue du ciel.

## La déchèterie de Dieuze s'offre un lifting

À partir du 13 juillet 2023, la déchèterie de Dieuze a fermé ses portes pour une rénovation complète, qui s'achèvera au début de l'année 2024.

À sa réouverture, le **3 janvier 2024**, la déchèterie sera plus spacieuse, plus pratique et renforcée en termes de sécurité. Elle dispose désormais de 10 quais de déchargement au lieu de 6, d'une plateforme d'entrée accueillant la collecte des pneumatiques, des huisseries et du plâtre, un local de réemploi et même une aire de compostage pour vos déchets de cuisine.

Les camions des prestataires et les véhicules des usagers ne se croiseront plus et un important dispositif de caméras de vidéosurveillance y sera déployé afin de pouvoir lutter efficacement contre le vol et les incivilités.

Afin de répondre à une demande forte des habitants du bassin de vie de Château-Salins/Dieuze, **elle sera désormais ouverte tous les jeudis et sera fermée les mardis.**

## Les horaires du Centre Technique Communautaire évoluent

Le Centre Technique Communautaire de la Communauté de Communes du Saulnois situé à Morville-lès-Vic est désormais ouvert tous les matins et le mercredi après-midi (sur rendez-vous). Au Centre Technique, le Service Déchets Ménagers vous accueille pour :

Changer ou récupérer votre bac à déchets, acheter un composteur, modifier votre contrat, récupérer votre carte de déchèterie...

Nos équipes vous permettent également :

De bénéficier **d'animations autour du tri** pour les professionnels, les particuliers, les écoles, les associations...

D'organiser des **ateliers « produits fait-maison »** pour réduire ses déchets (produits ménagers, cosmétiques...) à destination de groupes, associations...

De solliciter un **« diagnostic déchets »** pour les professionnels, afin de maîtriser leur facture ;

D'obtenir **des conseils et astuces afin de toujours mieux trier et de réduire ses déchets ;**

D'apprendre à composter ses déchets.

### Service des déchets ménagers Nouveaux horaires

#### D'OUVERTURE

	Matin	Après-midi
<b>Lundi</b>	8h30 à 12h30	Fermé au public
<b>Mardi</b>	8h30 à 12h30	Fermé au public
<b>Mercredi</b>	8h30 à 12h30	14h00 à 17h00*
<b>Jeudi</b>	8h30 à 12h30	Fermé au public
<b>Vendredi</b>	8h30 à 12h30	Fermé au public

\*Sur rendez-vous par téléphone au 03 87 05 24 36 ou par mail : [dechets@co-saulnois.fr](mailto:dechets@co-saulnois.fr)



Bureaux : centre technique communautaire (bâtiment orange) - Zone d'activité - 57170 MORVILLE-LÈS-VIC  
 Adresse postale : 14 ter place de la Saline - BP 54 - 57170 CHÂTEAU-SALINS  
 Tél : 03.87.05.24.36  
 Courriel : [dechets@cc-saulnois.fr](mailto:dechets@cc-saulnois.fr)  
 Site internet : [www.cc-saulnois.fr](http://www.cc-saulnois.fr)

Reportez ici :

Votre jour de collecte des ordures ménagères :

Votre jour de collecte des sacs de tri :

Janvier	Février	Mars	Avril	Mai	Juin
1 Lu Jour de l'an	1 Je	1 Ve	1 Lu Lundi de Pâques	1 Me Fête du Travail	1 Sa
2 Ma	2 Ve	2 Sa	2 Ma	2 Je	2 Di
3 Me	3 Sa	3 Di	3 Me	3 Ve	3 Lu
4 Je	4 Di	4 Lu	4 Je	4 Sa	4 Ma
5 Ve	5 Lu	5 Ma	5 Ve	5 Di	5 Me
6 Sa	6 Ma	6 Me	6 Sa	6 Lu	6 Je
7 Di	7 Me	7 Je	7 Di	7 Ma	7 Ve
8 Lu	8 Je	8 Ve	8 Lu	8 Me Victoire	8 Sa
9 Ma	9 Ve	9 Sa	9 Ma	9 Je Ascension	9 Di
10 Me	10 Sa	10 Di	10 Me	10 Ve	10 Lu
11 Je	11 Di	11 Lu	11 Je	11 Sa	11 Ma
12 Ve	12 Lu	12 Ma	12 Ve	12 Di	12 Me
13 Sa	13 Ma	13 Me	13 Sa	13 Lu	13 Je
14 Di	14 Me	14 Je	14 Di	14 Ma	14 Ve
15 Lu	15 Je	15 Ve	15 Lu	15 Me	15 Sa
16 Ma	16 Ve	16 Sa	16 Ma	16 Je	16 Di
17 Me	17 Sa	17 Di	17 Me	17 Ve	17 Lu
18 Je	18 Di	18 Lu	18 Je	18 Sa	18 Ma
19 Ve	19 Lu	19 Ma	19 Ve	19 Di Pentecôte	19 Me
20 Sa	20 Ma	20 Me Printemps	20 Sa	20 Lu L. de Pentecôte	20 Je Été
21 Di	21 Me	21 Je	21 Di	21 Ma	21 Ve
22 Lu	22 Je	22 Ve	22 Lu	22 Me	22 Sa
23 Ma	23 Ve	23 Sa	23 Ma	23 Je	23 Di
24 Me	24 Sa	24 Di	24 Me	24 Ve	24 Lu
25 Je	25 Di	25 Lu	25 Je	25 Sa	25 Ma
26 Ve	26 Lu	26 Ma	26 Ve	26 Di	26 Me
27 Sa	27 Ma	27 Me	27 Sa	27 Lu	27 Je
28 Di	28 Me	28 Je	28 Di	28 Ma	28 Ve
29 Lu	29 Je	29 Ve Vendredi Saint	29 Lu	29 Me	29 Sa
30 Ma		30 Sa	30 Ma	30 Je	30 Di
31 Me		31 Di Dim. de Pâques		31 Ve	

Juillet	Août	Septembre	Octobre	Novembre	Décembre
1 Lu	1 Je	1 Di	1 Ma	1 Ve Toussaint	1 Di
2 Ma	2 Ve	2 Lu	2 Me	2 Sa	2 Lu
3 Me	3 Sa	3 Ma	3 Je	3 Di	3 Ma
4 Je	4 Di	4 Me	4 Ve	4 Lu	4 Me
5 Ve	5 Lu	5 Je	5 Sa	5 Ma	5 Je
6 Sa	6 Ma	6 Ve	6 Di	6 Me	6 Ve
7 Di	7 Me	7 Sa	7 Lu	7 Je	7 Sa
8 Lu	8 Je	8 Di	8 Ma	8 Ve	8 Di
9 Ma	9 Ve	9 Lu	9 Me	9 Sa	9 Lu
10 Me	10 Sa	10 Ma	10 Je	10 Di	10 Ma
11 Je	11 Di	11 Me	11 Ve	11 Lu Armistice	11 Me
12 Ve	12 Lu	12 Je	12 Sa	12 Ma	12 Je
13 Sa	13 Ma	13 Ve	13 Di	13 Me	13 Ve
14 Di Fête nationale	14 Me	14 Sa	14 Lu	14 Je	14 Sa
15 Lu	15 Je Assomption	15 Di	15 Ma	15 Ve	15 Di
16 Ma	16 Ve	16 Lu	16 Me	16 Sa	16 Lu
17 Me	17 Sa	17 Ma	17 Je	17 Di	17 Ma
18 Je	18 Di	18 Me	18 Ve	18 Lu	18 Me
19 Ve	19 Lu	19 Je	19 Sa	19 Ma	19 Je
20 Sa	20 Ma	20 Ve	20 Di	20 Me	20 Ve
21 Di	21 Me	21 Sa	21 Lu	21 Je	21 Sa Hiver
22 Lu	22 Je	22 Di Automne	22 Ma	22 Ve	22 Di
23 Ma	23 Ve	23 Lu	23 Me	23 Sa	23 Lu
24 Me	24 Sa	24 Ma	24 Je	24 Di	24 Ma Réveillon de Noël
25 Je	25 Di	25 Me	25 Ve	25 Lu	25 Me Noël
26 Ve	26 Lu	26 Je	26 Sa	26 Ma	26 Je Saint-Etienne
27 Sa	27 Ma	27 Ve	27 Di	27 Me	27 Ve
28 Di	28 Me	28 Sa	28 Lu	28 Je	28 Sa
29 Lu	29 Je	29 Di	29 Ma	29 Ve	29 Di
30 Ma	30 Ve	30 Lu	30 Me	30 Sa	30 Lu
31 Me	31 Sa		31 Je		31 Ma Saint-Sylvestre

Jour férié

Report de tournée

En cas de jour férié tombant en semaine, un report de tournées est mis en place : toutes les tournées suivant le jour férié sont décalées d'un jour. Pensez à sortir vos sacs et vos bacs la veille au soir de la collecte.

EN CAS DE JOUR FÉRIÉ  
LA COLLECTE EST REPORTÉE AU LENDEMAIN ET  
LES SUIVANTES SONT DÉCALÉES D'UNE JOURNÉE  
JUSQU'AU SAMEDI.

**PROCHAIN REPORT DE COLLECTE**

**À PARTIR DE VENDREDI 29 MARS 2024**

Lundi	Mardi	Mercredi	Jeudi	Vendredi	Samedi
Collecte habituelle maintenue	Collecte habituelle maintenue	Collecte habituelle maintenue	Collecte habituelle maintenue	Férié	Collecte du vendredi 29 mars

EN CAS DE JOUR FÉRIÉ  
LA COLLECTE EST REPORTÉE AU LENDEMAIN ET  
LES SUIVANTES SONT DÉCALÉES D'UNE JOURNÉE  
JUSQU'AU SAMEDI.

**PROCHAIN REPORT DE COLLECTE**

**À PARTIR DE LUNDI 1<sup>ER</sup> AVRIL 2024**

Lundi	Mardi	Mercredi	Jeudi	Vendredi	Samedi
Férié	Collecte du lundi 1 <sup>er</sup> avril	Collecte du mardi 2 avril	Collecte du mercredi 3 avril	Collecte du jeudi 4 avril	Collecte du vendredi 5 avril



Quelques exemples de report de collecte



## INFOS UTILES :

### Jours de ramassage des ordures ménagères (bacs pucés) et des sacs de tri pour l'année 2024.

Merci de sortir vos bacs pucés et vos sacs de tri la veille au soir du jour de la collecte.

 *Calendrier susceptible d'être modifié en cours d'année.*

COMMUNES	 ORDURES MÉNAGÈRES	 SACS DE TRI TRANSPARENTS
Aboncourt s/ s.	mercredi	lundi semaine impaire
Achain	lundi	lundi semaine paire
Ajoncourt	mercredi	mardi semaine impaire
Alaincourt la c.	mercredi	lundi semaine impaire
Albestroff	vendredi	jeudi semaine paire
Amelécourt	mardi	lundi semaine paire
Attiloncourt	mercredi	lundi semaine impaire
Aulnois s/ s.	mercredi	mardi semaine impaire
Bacourt	mercredi	lundi semaine impaire
Bassing	lundi	jeudi semaine paire
Baudrecourt	vendredi	lundi semaine impaire
Bellange	lundi	lundi semaine paire
Bénéstroff	mardi	lundi semaine paire
Bermering	mardi	lundi semaine paire
Bezange la p.	mardi	vendredi semaine paire
Bidestroff	lundi	jeudi semaine impaire
Bioncourt	mercredi	lundi semaine impaire
Blanche-Église	mardi	jeudi semaine paire
Bourdonnay	jeudi	vendredi semaine paire
Bourgaltroff	lundi	jeudi semaine impaire
Bréhain	mercredi	lundi semaine paire
Burlioncourt	lundi	lundi semaine paire
Chambrey	mercredi	lundi semaine impaire
Château-Bréhain	mercredi	lundi semaine paire
Château-Salins	mardi	mercredi semaine impaire
Château-Voué	lundi	jeudi semaine impaire
Chenois	vendredi	lundi semaine impaire
Chicourt	mercredi	lundi semaine paire
Conthil	lundi	lundi semaine paire
Craincourt	mercredi	mardi semaine impaire
Cutting	lundi	jeudi semaine paire
Dalhain	lundi	lundi semaine paire
Delme	vendredi	mardi semaine impaire
Dieuze	jeudi	vendredi semaine impaire
Domnom-lès-d.	lundi	jeudi semaine paire
Donjeux	vendredi	mardi semaine impaire
Donnelay	mardi	jeudi semaine paire
Fonteny	mercredi	lundi semaine impaire
Fossieux	mercredi	mardi semaine impaire
Francaltroff	mardi	mercredi semaine paire
Fremery	mercredi	lundi semaine paire
Fresnes en s.	mercredi	lundi semaine impaire

		
Gelucourt	jeudi	jeudi semaine paire
Gerbécourt	mardi	lundi semaine paire
Givrycourt	mercredi	mardi semaine paire
Gremecey	mercredi	lundi semaine impaire
Guébestroff	lundi	jeudi semaine paire
Guéblange-lès-d.	mardi	jeudi semaine paire
Guébling	lundi	jeudi semaine impaire
Guinzeling	lundi	jeudi semaine paire
Haboudange	lundi	lundi semaine paire
Hampont	lundi	jeudi semaine impaire
Hannocourt	mercredi	lundi semaine impaire
Haraucourt-s/s.	lundi	jeudi semaine impaire
Honskirch	mercredi	mardi semaine paire
Insming	mercredi	mardi semaine paire
Insviller	vendredi	jeudi semaine paire
Jallaucourt	mercredi	lundi semaine impaire
Juvelize	mardi	vendredi semaine paire
Juville	mercredi	lundi semaine impaire
Lagarde	jeudi	vendredi semaine paire
Laneuveville-en-s.	mercredi	lundi semaine impaire
Lemoncourt	mercredi	lundi semaine impaire
Léning	mardi	mercredi semaine paire
Lesse	vendredi	lundi semaine impaire
Ley	mardi	vendredi semaine paire
Lezey	mardi	vendredi semaine paire
Lhor	vendredi	jeudi semaine paire
Lidrezing	lundi	lundi semaine paire
Lindre-Basse	jeudi	jeudi semaine paire
Lindre-Haute	jeudi	vendredi semaine impaire
Liocourt	mercredi	lundi semaine impaire
Lostroff	lundi	jeudi semaine paire
Loudrefing	vendredi	jeudi semaine paire
Lubécourt	mardi	lundi semaine paire
Lucy	mercredi	lundi semaine impaire
Maizières-lès-Vic	jeudi	vendredi semaine paire
Malaucourt-sur-Seille	mercredi	lundi semaine impaire
Manhoué	mercredi	lundi semaine impaire
Marimont-lès-Bénéstroff	vendredi	lundi semaine paire
Marsal	lundi	jeudi semaine impaire
Marthille	mercredi	lundi semaine paire
Molring	vendredi	lundi semaine paire
Moncourt	mardi	vendredi semaine paire
Montdidier	vendredi	mercredi semaine paire
Morville-lès-Vic	mardi	jeudi semaine impaire
Morville-sur-Nied	mercredi	lundi semaine impaire

		
Moyenvic	lundi	jeudi semaine impaire
Mulcey	lundi	jeudi semaine paire
Munster	mercredi	mardi semaine paire
Nébing	vendredi	lundi semaine paire
Neufvillage	mardi	mercredi semaine paire
Obreck	lundi	jeudi semaine impaire
Ommeray	jeudi	vendredi semaine paire
Oriocourt	mercredi	lundi semaine impaire
Oron	mercredi	lundi semaine paire
Pettoncourt	mercredi	lundi semaine impaire
Pévange	lundi	lundi semaine paire
Prevocourt	mercredi	lundi semaine impaire
Puttigny	lundi	jeudi semaine impaire
Puzieux	mercredi	lundi semaine impaire
Réning	mercredi	mardi semaine paire
Riche	lundi	lundi semaine paire
Rodalbe	mardi	lundi semaine paire
Rorbach-lès-Dieuze	lundi	jeudi semaine paire
Saint-Epvre	vendredi	lundi semaine impaire
Saint-Médard	lundi	jeudi semaine impaire
Salonnes	mercredi	lundi semaine impaire
Sotzeling	lundi	jeudi semaine impaire
Tarquimpol	jeudi	jeudi semaine paire
Tincry	mercredi	lundi semaine impaire
Torcheville	vendredi	jeudi semaine paire
Vahl-lès-Bénéstroff	vendredi	mercredi semaine paire
Val-de-Bride	lundi	jeudi semaine paire
Vannecourt	lundi	lundi semaine paire
Vaxy	mardi	lundi semaine paire
Vergaville	lundi	jeudi semaine impaire
Vibersviller	mercredi	mardi semaine paire
Vic-sur-Seille	mardi	jeudi semaine impaire
Villers-sur-Nied	mercredi	lundi semaine paire
Virming	mardi	mercredi semaine paire
Vittersbourg	mercredi	mardi semaine paire
Viviers	mercredi	lundi semaine impaire
Wuisse	lundi	jeudi semaine impaire
Xanrey	mardi	vendredi semaine paire
Xocourt	mercredi	lundi semaine impaire
Zarbeling	lundi	lundi semaine paire
Zommange	lundi	jeudi semaine impaire

**Mon sac ou mon bac n'a pas été collecté ?  
Je déménage, j'ai une question...**



**03 87 05 24 36**

► Centre Technique Communautaire  
ZA de Morville-lès-Vic  
Tél. : 03 87 05 24 36  
Mail. : [dechets@cc-saulnois.fr](mailto:dechets@cc-saulnois.fr)